

FUNDADA EM 30/ 03/66

**ASSOCIAÇÃO PROGRESSIVA
DE SANTO ANTÓNIO DO ALVA**
Instituição Particular Solidariedade Social – IPSS

RELATÓRIO DE ATIVIDADES E GESTÃO



ANO: 2025

adefian

Índice

Introdução	3
Pessoas ao Serviço da Instituição	4
Resposta Social de Centro de Dia	5
Resposta Social de Apoio Domiciliário	6
Entrada/ Saída de utentes	7
Contas – Ano de 2024	18

AP
Adelfia

Introdução

O presente documento consiste no relatório de Atividades e Gestão relativo ao ano de 2025 da Associação Progressiva de Santo António do Alva e tem como principal objetivo a demonstração das atividades realizadas durante o ano, a nível operacional e financeiro, delineada e aprovada no Plano de Atividades e Orçamento para o ano em análise.

[Handwritten signature]
[Handwritten text]

Pessoas ao Serviço da Instituição

Número de pessoas	Centro Dia	Apoio Domiciliário
	6	8

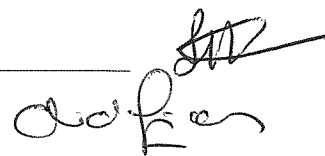

Resposta Social de Centro de Dia

IDADE DOS CLIENTES CD

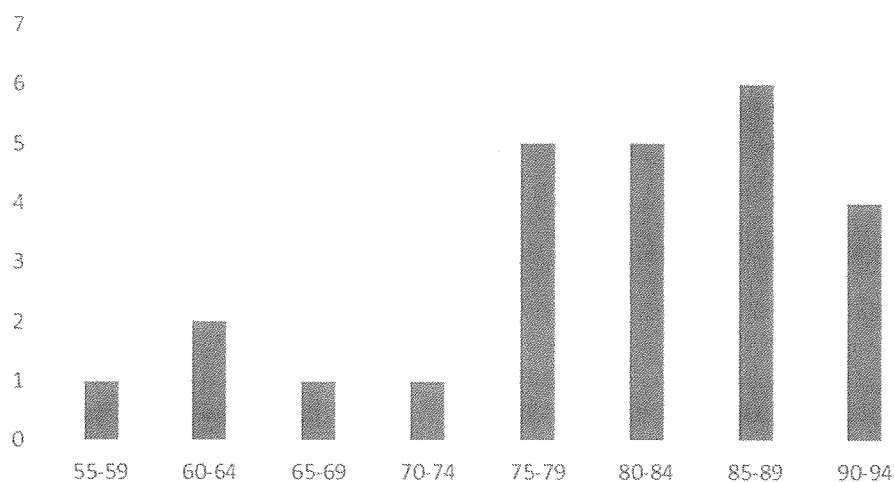

Género

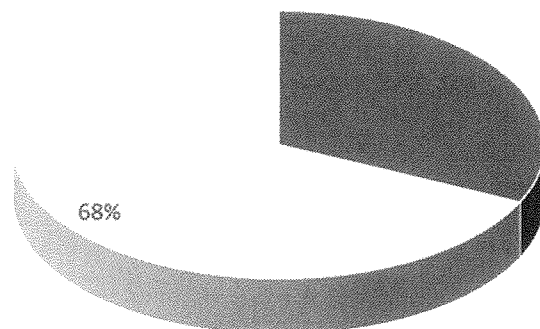

■ Masculino ■ Feminino

Handwritten signature

Resposta Social de Apoio Domiciliário

IDADE DOS CLIENTES SAD

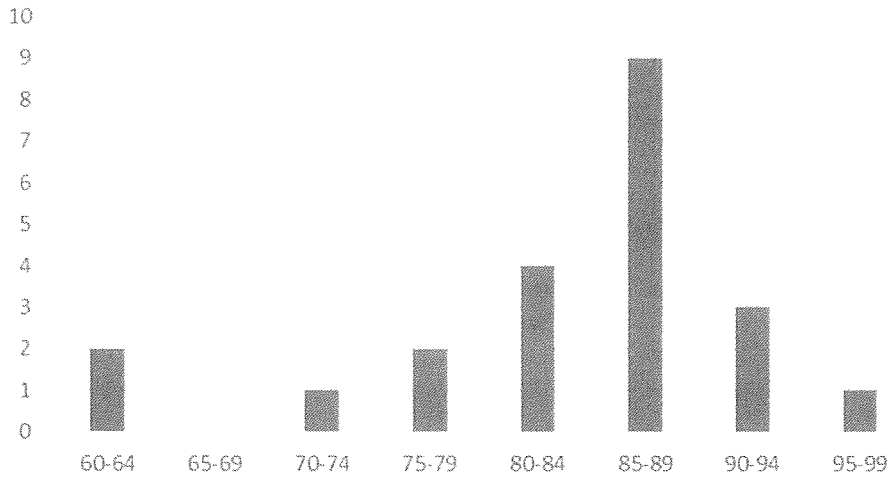

GÉNERO

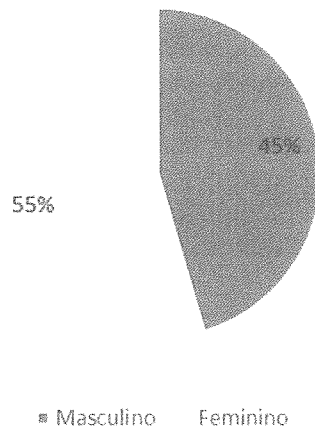

HB
Adria

Entrada/ Saída de utentes

Número de Entradas	Centro Dia	Apoio Domiciliário
	11	12

Número de Saídas	Centro Dia	Apoio Domiciliário
	5 (passou para SAD)	5 (passou para CD)

Associação

Atividades Desenvolvidas

CENTRO DE DIA/ APOIO DOMICILIÁRIO

Nas Respostas Sociais de Centro de Dia e Apoio Domiciliário desenvolveram-se as seguintes atividades, no decorrer do ano de 2025:

- Desfile de Carnaval com os utentes pelas ruas de Santo António do Alva e bailarico na sede, com roupas costuradas pelos próprios no atelier de costura;



- Organização do Rapada Social, integrada no Rapada Village, no Parque Francisco Saraiva dos Santos, com participação de algumas IPSS do Concelho;
- Confeção de compotas no atelier de culinária;
- Comemoração do Halloween;
- Realização do Magusto;

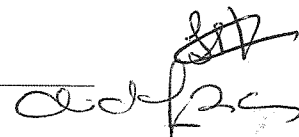

- Comemoração do Dia da Espiga no Vale de Maceira em conjunto com as outras IPSS do Concelho;
- Realização da procissão pelas ruas da aldeia com a Nossa Senhora de Fátima no mês de maio;
- Realização da Festa de Natal com os nossos utentes e familiares no Parque Francisco Saraiva dos Santos;
- Adaptação dos fatos de Carnaval e confeção das toalhas para as mesas utilizadas nos eventos realizados pela instituição e para forrar os armários do museu, pelos utentes no atelier de costura;
- Confeção de panos em tricot para enfeitar as árvores do Parque Francisco Saraiva dos Santos, pelos utentes no atelier de costura;
- Foram feitas atividades de estimulação cognitiva, de exercício físico e musical;
- Foram celebradas outras datas comemorativas ao longo do ano com trabalhos realizados pelos utentes (dia do pai, mãe, Páscoa, entre outras);
- Participação no Torneio de dominó promovido pela Instituição do Ervedal da Beira;
- Festejou-se os Santos Populares no dia 13 de junho no Parque Francisco Saraiva dos Santos;
- Participação nas apresentações dos livros “O amor mora no andar de cima” da escritora e apresentadora Fátima Lopes, bem como do escritor Pedro Chagas Freitas “O Hospital das alfaces”, a convite da Biblioteca Municipal de Oliveira do Hospital;
- Visita à biblioteca;
- Realizaram-se sorteios para angariação de verbas;
- Participação dos colaboradores na Festa do Medronho em S. Gião com venda produtos alimentares e artigos elaborados pelos utentes nos vários ateliers;

NOTA: Algumas atividades planeadas para o ano 2025 não foram possíveis de realizar derivado à falta de recursos humanos, materiais para a sua boa execução e estado meteorológico.

Durante o ano para estas atividades obtiveram-se os seguintes donativos:

- Fumeiro de Arganil – Enchidos;
- Entrajuda – botijas de gás (no valor de 1 829,49€);

- Pingo Doce – géneros alimentares;
- Tecidos de Coimbra – 444,60€ em tecidos para as toalhas das mesas e para forrar os armários do museu e 562,50€ em tecidos para os fatos de carnaval;
- Aquinos – esponjas e placas para confeccionar as “Bonecas do Alva”;
- Vinhos da Ladeira Santa – 6 caixas de vinho;
- Colaboradores – produtos alimentares;
- Utentes – produtos alimentares e flores;
- Mistolin – oferta de 1 caixa de guardanapos;
- Agostinho e Sousa – 1 caixa de miniaturas de salgados;
- Indubeira – 1 cuvette de rissóis;
- Frijobel – 1 caixa de rissóis;
- Agostinho Caseiro – fruta diversa;
- Venda de rifas – 223,00€
- Paifi – Bolo Rei;
- Vendas Festa do Medronho – 650,11€

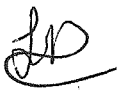
A. de F. A.

Relatório
BAR

A exploração do bar continuou a ser efetuada pela Associação.



SECÇÃO CULTURAL

(Rancho Folclórico de Santo António do Alva e Tuna e Cantares do Alva)



Eventos/Atividades promovidas pela Entidade	
Data	Nome do Evento/Atividade
Março	Corrida de Púcaros
1 de junho	Apresentação do filme "Vidas do Alva" na Casa da Cultura César Oliveira
Agosto	Encontro de Tunas Festival do Rancho

Eventos / Atividades do Rancho
Atuação do Rancho em Pardilhó (Estarreja)
Atuação em Crestuma
Atuação em Canidelo

Adria

Eventos / Atividades da Tuna	
Data	Nome do Evento / Atividade
9 de março	Participação na Feira do Queijo de Oliveira do Hospital
29 de março	Atuação em Nogueira do Cravo
19 de abril	Atuação em Santo António do Alva
26 de abril	Atuação na Lapa dos Dinheiros
17 de maio	Atuação em Penalva de Alva
24 de maio	Atuação em Avô
28 de junho	Atuação no Seixo da Beira
23 de novembro	Atuação em Penalva de Alva
30 de novembro	Atuação em S. Sebastião da Feira
13 de dezembro	Participação na Festa de Natal da APSAA
14 de dezembro	Atuação em Carragosela
20 de dezembro	Atuação em Seixo da Beira



SECÇÃO DESPORTIVA

Esta seção organizou no decorrer do ano de 2025 o Rapada FutsalCup (Junho) e o passeio de Motas (Agosto).



APSA
2025

JUVENTUDE

Nesta seção organizou-se no ano transato, o evento “Rapada Village”

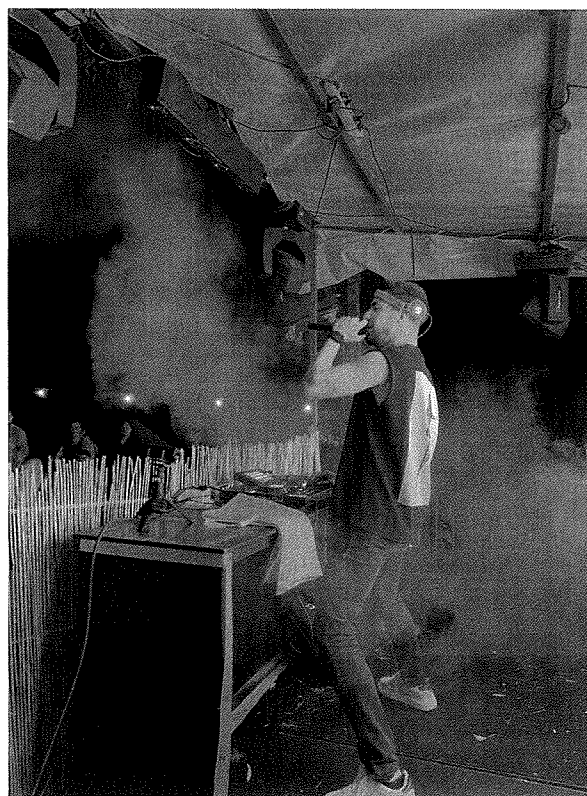
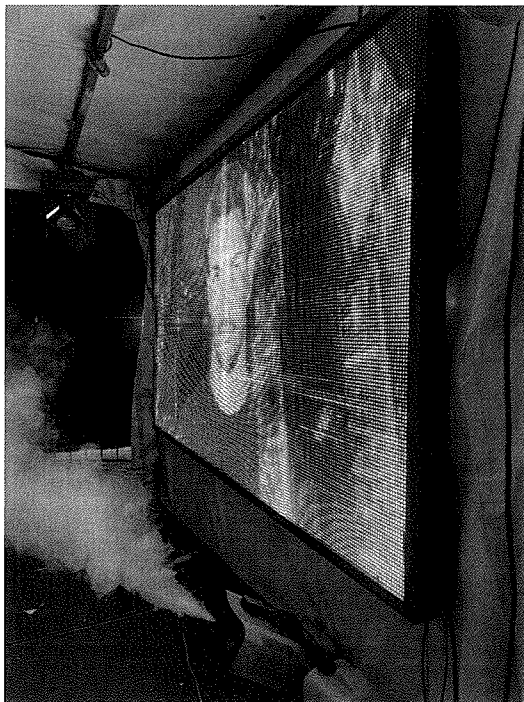

APSA
de Alva



Organizou-se ainda a Caminhada.



Contas – Ano de 2025

Anexo 1 – Balancetes antes e após apuramento de resultados

Anexo 2 - Demonstração dos Resultados

Anexo 3 - Demonstração dos Resultados – Valência Centro de Dia

Anexo 4 - Demonstração dos Resultados – Valência Apoio Domiciliário

Anexo 5 - Demonstração dos Resultados – Valência Bar

Anexo 6 - Demonstração dos Resultados – Valência Secção Cultural

Anexo 7 - Demonstração dos Resultados – Valência Secção Desportiva

Anexo 8 - Demonstração dos Resultados – Valência Secção Juventude

Anexo 9 – Balanço

Anexo 10 – Demonstração dos Fluxos de Caixa

Anexo 11 - Anexo



Parecer do Conselho Fiscal

Ata Aprovação Contas – Assembleia Geral