

# Relatório de Atividades e Contas

2020

---

ASSOCIAÇÃO PROGRESSIVA DE SANTO  
ANTÓNIO DO ALVA

**30/05/2021**

Com esta apresentação pretende-se dar a conhecer as atividades desenvolvidas pela Associação Progressiva de Santo António do Alva, no decorrer do passado ano de 2020, bem como as respetivas contas e resultados

---

# Resposta Social Centro de Dia 2020

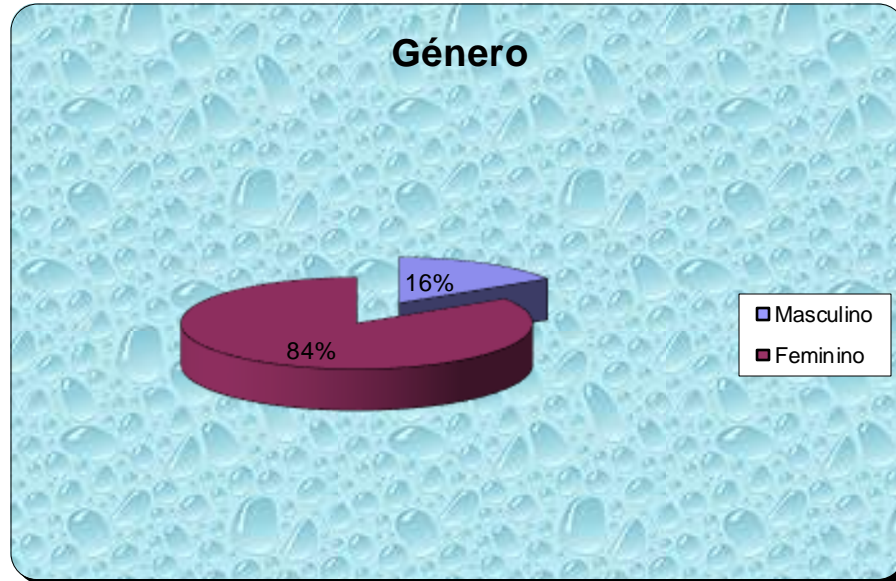

# Resposta Social Centro de Dia 2020

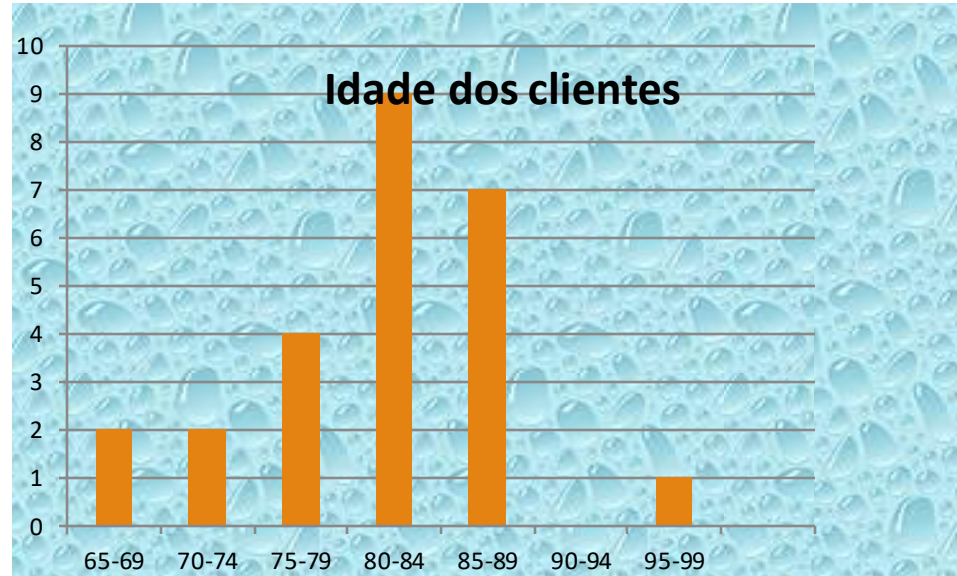

# Resposta Social Apoio Domiciliário 2020

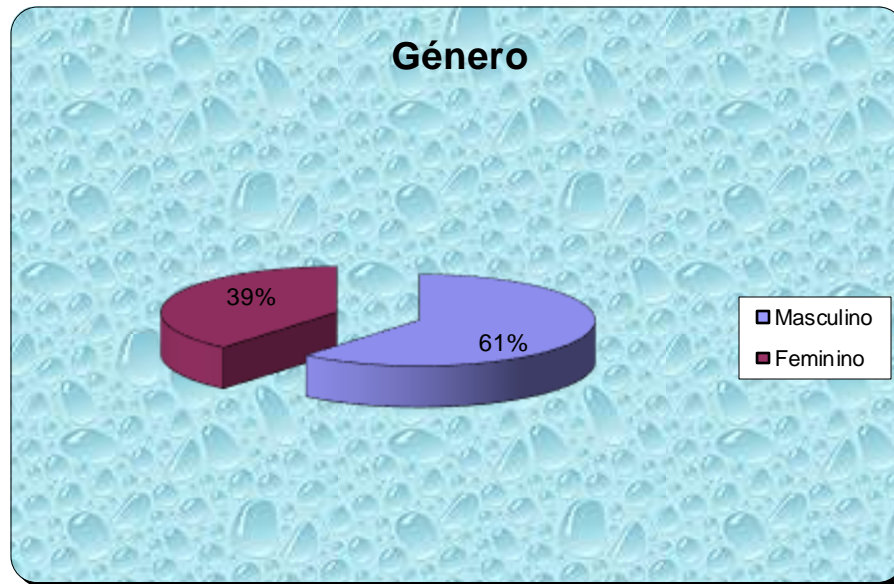

# Resposta Social Apoio Domiciliário 2020

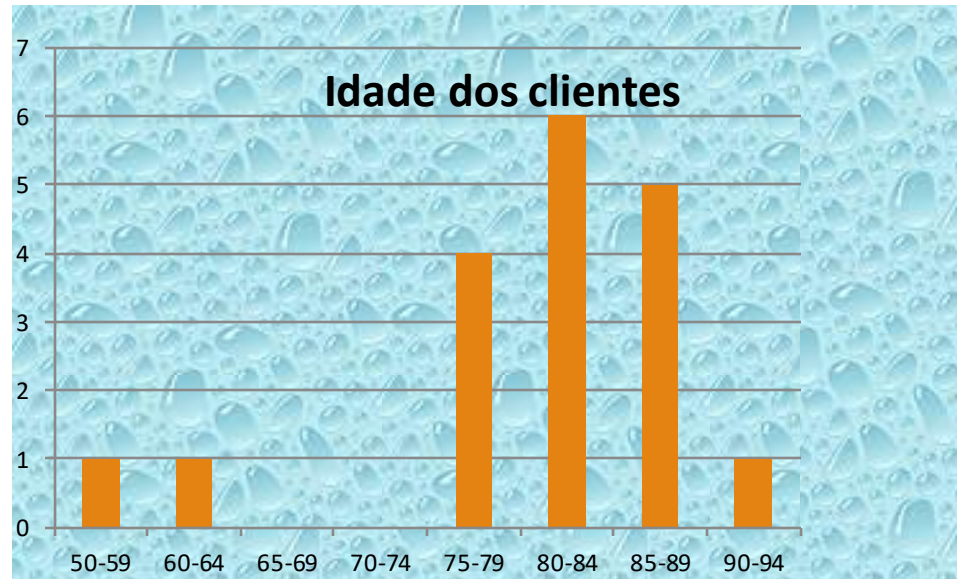

# Entrada de Clientes em 2020

Número de Entradas	Centro Dia	Apoio Domiciliário
	5	7

# Saída de Clientes em 2020

Número de Saídas	Centro Dia	Apoio Domiciliário
	2	3

**Observações:**

Dois clientes passaram da Resposta Social de Apoio Domiciliário para a Resposta de Centro de Dia da Instituição.



# Pessoas ao serviço em 2020

Número de pessoas	Centro Dia	Apoio Domiciliário
	6	8

# Atividades desenvolvidas – Centro de Dia e Apoio Domiciliário

- COMEMORAÇÃO DO ANIVERSÁRIO DOS CLIENTES;
- COMEMORAÇÃO DE ALGUMAS DATAS IMPORTANTES NO DOMICILIO DO CLIENTE;
- PARTICIPAÇÃO NA GALA SOCIAL ONLINE;
- REALIZAÇÃO DE JOGOS DIDÁTICOS DE MEMÓRIA E ESTIMULAÇÃO COGNITIVA NO DOMICILIO;
- ATIVIDADES DE EXPRESSÃO PLÁSTICA E MUSICAIS NO DOMICILIO;

# Atividades desenvolvidas – Centro de Dia e Apoio Domiciliário

- PROMOÇÃO DO EXERCÍCIO FÍSICO, COM AULAS DE GINÁSTICA NO DOMICILIO E NO EXTERIOR;
- APOIO PSICOLÓGICO E SOCIAL NO DOMICILIO;
- REALIZAÇÃO DA FESTA DE NATAL ONLINE;
- CONTINUAÇÃO COM A PARCERIA DA BIBLIOTECA MUNICIPAL DE OLIVEIRA DO HOSPITAL NO PROJETO “LAR NA BIBLIOTECA” E “VIVER A LER+”;

---

- ATENDIMENTO A TODOS OS CLIENTES DA INSTITUIÇÃO, SEUS FAMILIARES, FUNCIONÁRIOS, SÓCIOS E COMUNIDADE EM GERAL;
- FREQUÊNCIA DE FORMAÇÃO ONLINE POR PARTE DAS COLABORADORAS DA INSTITUIÇÃO;

# Atividades desenvolvidas – Centro de Dia e Apoio Domiciliário

---

Algumas das atividades previstas não foram possíveis de ser realizadas derivado ao COVID 19, que levou ao encerramento da Resposta de Centro de Dia e a passarmos a fazer domiciliação de todos os serviços aos utentes.

# Atividades desenvolvidas - Bar

NA VALÊNCIA BAR, ESTE MANTEVE-SE ENCERRADO DERIVADO AO COVID 19

---

# Atividades desenvolvidas – Secção Cultural

Na secção cultural pretendeu-se dar continuidade e prosperidade ao Rancho e Tuna. Durante o ano não foram organizados eventos derivado ao vírus da COVID 19.

---

# Atividades desenvolvidas – Secção Desportiva

NA VALÊNCIA DA SECÇÃO DESPORTIVA NÃO FORAM REALIZADAS ATIVIDADES DERIVADO AO VÍRUS DA COVID 19.

---

# Subsídios

A título de subsídios a Associação Progressiva de Santo António do Alva, recebeu no ano de 2020 subsídios por parte das seguintes entidades:

- Centro Distrital da Segurança Social
- Município de Oliveira do Hospital
- União das Freguesias de Penalva de Alva e São Sebastião da Feira
- Instituto do Emprego e Formação Profissional



# Donativos

Foram recebidas donativos no valor de 4.665,33€. Este valor ficou ao dispor da instituição para aplicar tal verba onde considerar pertinente, ficando apenas a obrigatoriedade de comunicar à Autoridade Tributária (AT) mediante a entrega da Modelo 25.

---

# Dívidas ao Estado

À data de fecho em 31/12/2020, a entidade não era devedora de quaisquer dívidas à Segurança Social nem à Autoridade Tributária.

---

# Outras informações tributárias

Mantém-se a aprovação por parte da Autoridade Tributária da consignação fiscal em relação à coleta de IRS do ano de 2020.

---

# Demonstração dos Resultados

RENDIMENTOS E GASTOS	PERÍODOS	
	2020	2019
Vendas e serviços prestados	62.525,87	60.340,05
Subsídios, doações e legados à exploração	165.495,71	112.055,63
Variação nos inventários da produção	0,00	0,00
Trabalhos para a própria entidade	0,00	0,00
Custos das mercadorias vendidas e das matérias consumidas	37.203,44	40.578,88
Fornecimentos e serviços externos	49.815,65	54.734,66
Gastos com o pessoal	80.378,80	78.980,80
Ajustamentos de inventários (perdas/reversões)	0,00	0,00
Imparidade de dívidas a receber (perdas/reversões)	4.507,00	0,00
Provisões (aumentos/reduções)	0,00	0,00
Provisões específicas (aumentos/reduções)	0,00	0,00
Outras imparidades (perdas/reversões)	0,00	0,00
Aumentos/reduções de justo valor	0,00	0,00
Outros rendimentos	5.301,13	17.966,04
Outros gastos	3.079,38	3.391,98
<b>Resultado antes de depreciações, gastos de financiamento e</b>	<b>58.338,44</b>	<b>12.675,40</b>

# Demonstração dos Resultados

Gastos/reversões de depreciação e de amortização	18.415,67	18.566,97
<b>Resultado operacional (antes de gastos de financiamento e impostos)</b>	<b>39.922,77</b>	<b>-5.891,57</b>
Juros e rendimentos similares obtidos	0,00	0,00
Juros e gastos similares suportados	0,15	4,60
<b>Resultados antes de impostos</b>	<b>39.922,62</b>	<b>-5.896,17</b>
Imposto sobre o rendimento do período	0,00	0,00
<b>Resultado liquido do período</b>	<b>39.922,62</b>	<b>-5.896,17</b>

# Proposta de aplicação de resultados

A Direção propõe que o Resultado Líquido negativo do Exercício no valor 39.922,62€ seja levado a Resultados Transitados.

---

# Conclusões

A Associação Progressiva de Santo António do Alva apresentou relativamente ao exercício de 2020 um Resultado Antes de Depreciações, Gastos de Financiamento e Impostos no valor de 58.338,44€ e um Resultado Líquido do Período de 39.922,62€.

---

# Conclusões

Verificou-se uma melhoria dos resultados antes de depreciações, gastos de financiamentos e impostos da instituição apresentando este um valor positivo.

Tal sucedeu com o Resultado líquido do período que apresentou um valor positivo.



**FIM**

---